

CORBEIL-ESSONNES (91) RÉSIDENCE DE L'ERMITAGE CRÉATION D'UN JARDIN PARTAGÉ



JAdopteUnPotager.com

18 Chemin Prairie de la Chartre
91310 LONGPONT s/ ORGE

Septembre 2019

Sommaire

- 1 - Situation et état des lieux
- 2 - Présentation du projet
- 3 - Montant des travaux

1 – Situation et état des lieux

Le projet d'aménagement s'implante au cœur de la résidence de l'Ermitage, résidence sociale du patrimoine de Immobilière 3F.



La résidence est située dans le quartier prioritaire dit de l'Ermitage et composée d'immeubles d'habitation à loyer modéré de 415 logements. Une école maternelle et une école primaire jouxtent la résidence,

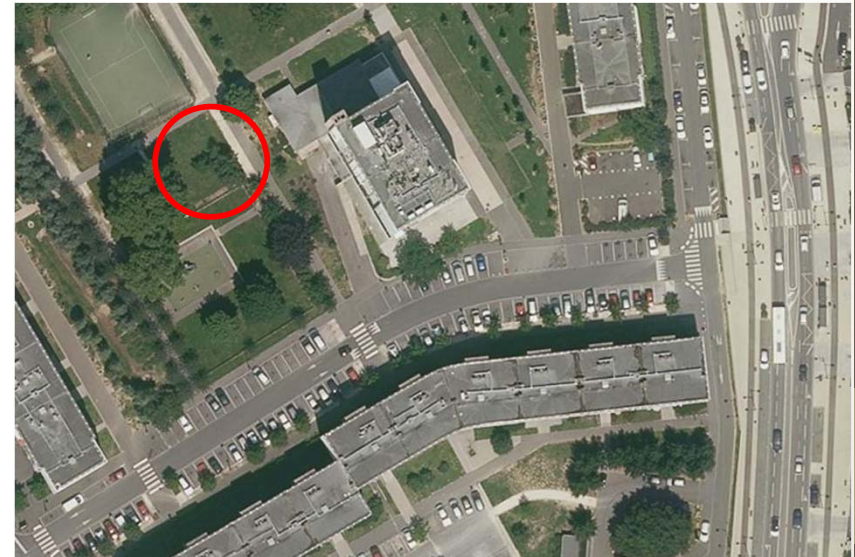

1 – Situation et état des lieux

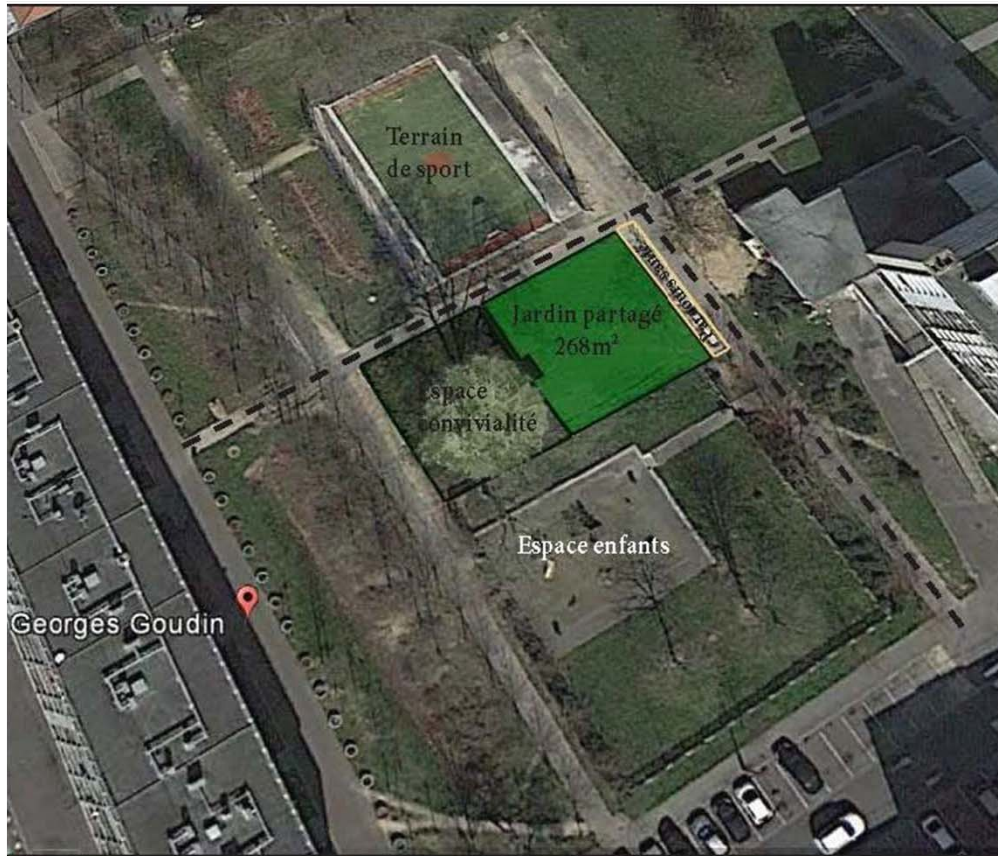

La parcelle destinée à l'implantation de ce jardin partagé est actuellement traitée en espace vert, entre une aire de jeux pour les petits et un terrain multisports,



2 – Présentation du Projet



20 carrés potagers

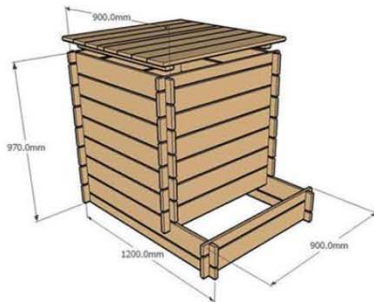

Bac à compost



Cabane à outils de jardin

Tables potagères
PMR et tables
de semis



clôture et
portillon bois

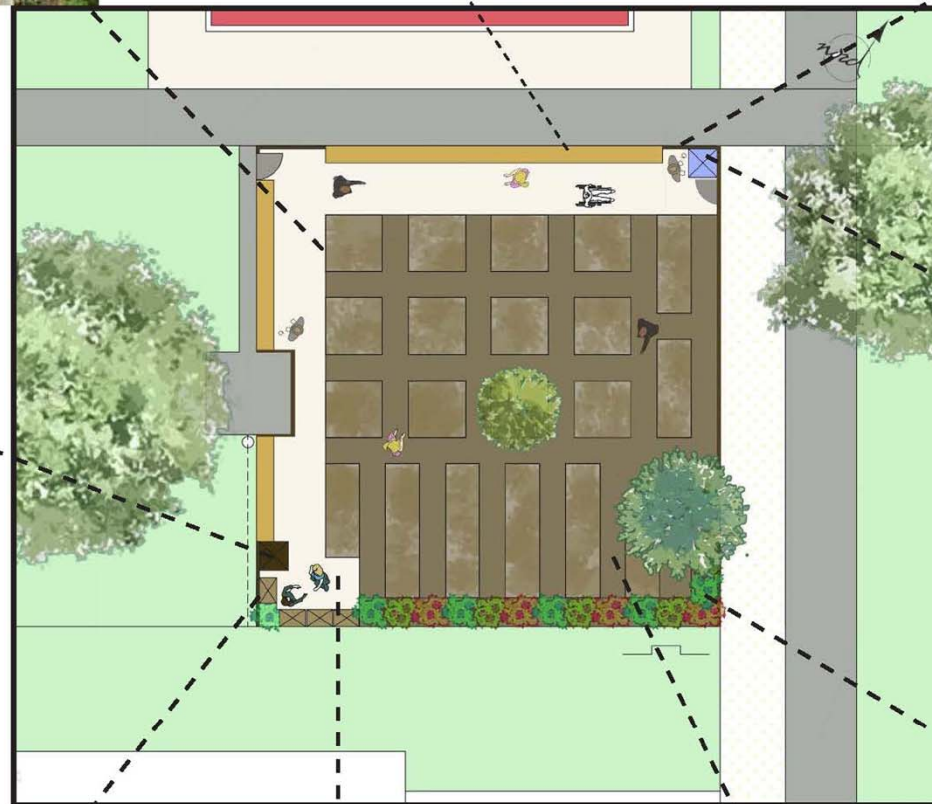

Récupérateur
d'eau branché
sur bâtiment



Haie fruitière



Allée en stabilisé



Cheminement
potager en
écorce de bois

2 – Présentation du Projet

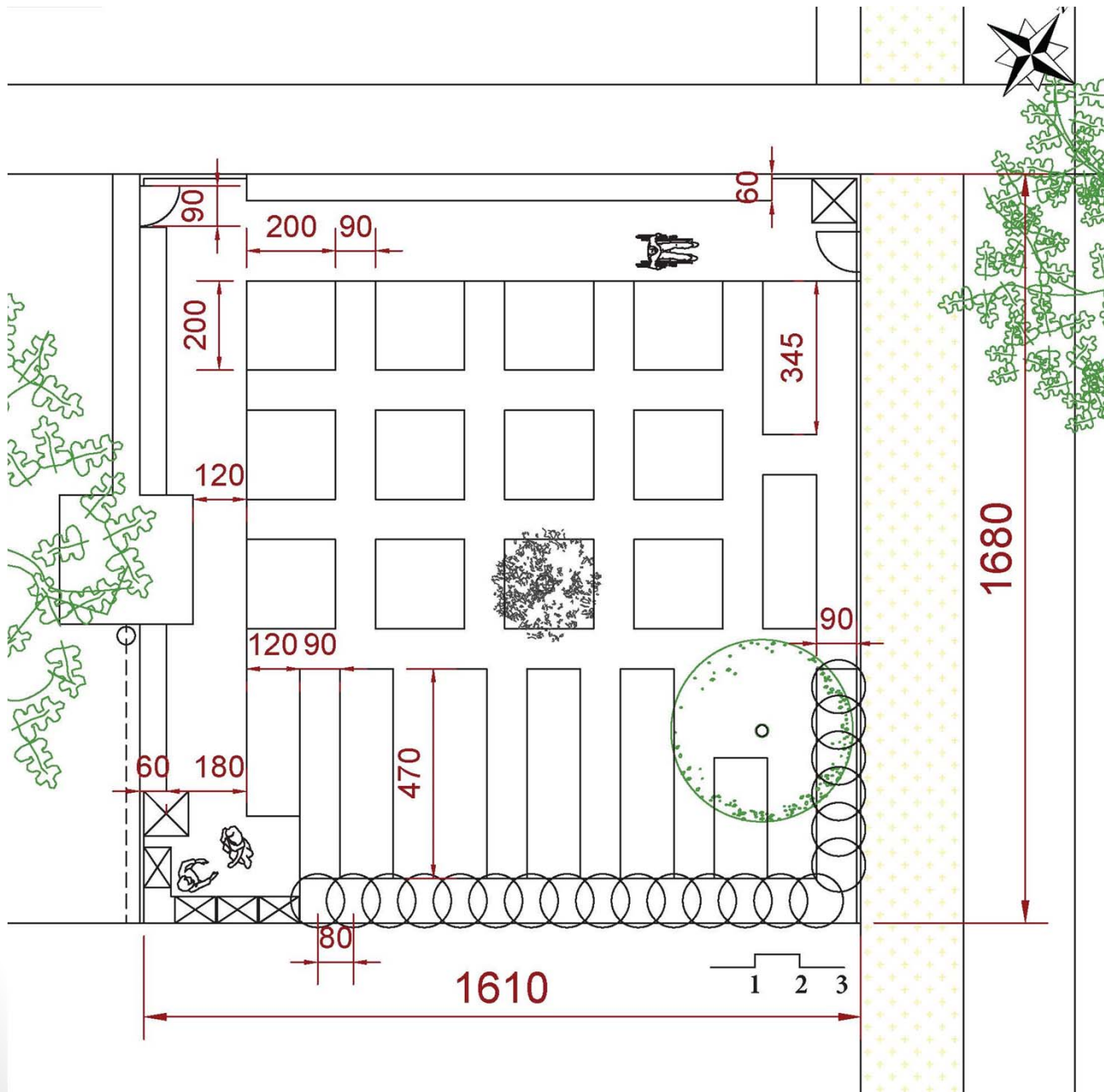

Sur une surface de 270 m², création de

- 20 carrés potagers de 4m² en moyenne, cultivés par les résidents ou attribués aux écoles, en vue d'animations pédagogiques ; les carrés au sol sont réalisés en voliges bois ;
- 3 tables de culture en bois, hauteur 90cm, dont une grande et 2 plus petites : elles pourront être utilisées par des personnes à mobilité réduite, ou aussi servir pour les animations pédagogiques, avec les enfants, mais aussi en table de semis,
- les allées périphériques sont traitées en stabilisé, pour permettre l'accessibilité PMR ; les allées circulant entre les carrés sont en broyat de bois ;
- Le jardin est complété d'équipements : récupérateur d'eau pour l'arrosage, armoire pour les outils, composteurs, et un panneau d'entrée sur le portillon ;
- L'aménagement est ceint d'une clôture bois, hauteur 1,20m et accessible par un portillon, de même facture.

3 – Montant des travaux

| | Unité | Qté | P.U | P.T. |
|---|----------------|-----|------------------|--------------------|
| 1 - Traitements de sols | | | | |
| Nettoyage du terrain | Forfait | 1 | 480,00 € | 480,00 € |
| Fourniture et mise en œuvre d'allées stabilisé | m ² | 65 | 42,00 € | 2 730,00 € |
| Fourniture et mise en œuvre d'allées en broyat de bois | m ² | 94 | 29,00 € | 2 726,00 € |
| CHAPITRE 1 : MONTANT TOTAL HT | | | | 5 936,00 € |
| 2 - Espaces de plantation | | | | |
| Fourniture et construction de carrés potagers | ML | 184 | 52,00 € | 9 568,00 € |
| Fourniture et construction de tables de culture | ML | 48 | 220,00 € | 10 560,00 € |
| CHAPITRE 2 : MONTANT TOTAL HT | | | | 20 128,00 € |
| 3 - Terres végétales | | | | |
| Fourniture et mise en place de terre amendée dans les carrés potagers | m ³ | 45 | 42,00 € | 1 890,00 € |
| Fourniture et mise en place de terre allégée dans les tables de culture | m ³ | 4 | 65,00 € | 260,00 € |
| CHAPITRE 3 : MONTANT TOTAL HT | | | | 2 150,00 € |
| 4 - Clôtures | | | | |
| Fourniture et pose de clôture bois h=120cm | ML | 53 | 380,00 € | 20 140,00 € |
| Fourniture et pose de portillon bois | U | 1 | 525,00 € | 525,00 € |
| CHAPITRE 4 : MONTANT TOTAL HT | | | | 20 665,00 € |
| 5 - Equipements | | | | |
| Fourniture et pose de récupérateur d'eau 100L | U | 1 | 420,00 € | 420,00 € |
| Fourniture et pose de composteurs | U | 2 | 164,00 € | 328,00 € |
| Fourniture et pose d'abri de jardin | U | 1 | 126,00 € | 126,00 € |
| Fabrication et pose de panneau d'entrée | U | 1 | 160,00 € | 160,00 € |
| CHAPITRE 5 : MONTANT TOTAL HT | | | | 1 034,00 € |
| 6 - Plantations | | | | |
| Fourniture et plantation d'arbustes fruitiers | U | 28 | 22,00 € | 616,00 € |
| Fourniture et plantation de plantes aromatiques | U | 40 | 12,50 € | 500,00 € |
| CHAPITRE 6 : MONTANT TOTAL HT | | | | 1 116,00 € |
| Récapitulatif des travaux | | | | |
| Chapitre 1 - traitements de sols : montant total HT | | | | 5 936,00 € |
| Chapitre 2 - espaces de plantation : montant total HT | | | | 20 128,00 € |
| Chapitre 3 - terres végétales : montant total HT | | | | 2 150,00 € |
| Chapitre 4 - clôtures : montant total HT | | | | 20 665,00 € |
| Chapitre 5 - équipements : montant total HT | | | | 1 034,00 € |
| Chapitre 6 - plantations : montant total HT | | | | 1 116,00 € |
| MONTANT TOTAL DES TRAVAUX | | | TOTAL HT | 51 029,00 € |
| | | | TVA 20% | 10 205,80 € |
| | | | TOTAL TTC | 61 234,80 € |

